



数码创导-LG
DIGITAL

使用说明书

强劲吸力

吸尘器

适用型号: V-2940RAB

10001010101000111101010
DIGITAL
1000101010100011110101001010001001001
DIGITAL LG
100010101010001
1000101010100010101010010100101001
10001010101000111101010010100101
DIGITAL

在使用本产品之前, 请您仔细阅读该说明书, 并请妥善保存, 以备将来需要。

重要安全措施

在使用电器的时候，必须遵守基本的安全措施，其中包括：在使用电器前阅读所有的说明。

警告 — 为了减少火灾、电击和伤害

1. 通电后请不要离开吸尘器。停止使用和维修前，拔下电源插头。
2. 不要在户外使用或在潮湿的表面使用。
3. 不能当作玩具使用。当机器正在使用或在儿童附近时应特别注意。
4. 必须按本手册中的规定使用。只能使用制造商推荐的附件。
5. 如果电源线被损坏，为了避免危险，则必须由LG指定的维修店或具有类似资格的人来更换。
6. 远离热源。不要将电器压在电源线上或是将电源线当作手柄使用，如拖拉、提起电源线。同时也不能压着电源线关门或在锐利的边或角上拖拉电源线。
7. 拔掉电源时，应握住插头，而不能拽拉电源线。
8. 不要用湿手触摸插头和产品。
9. 不要把任何物体放入吸口。不可吸附任何容易阻塞吸口的东西。吸口被堵塞时，必须将堵塞物清除掉后方可使用。
10. 将头发、宽松的衣服、手指及身体的其他部位远离吸口。
11. 不要吸入任何正在燃烧的或冒烟的东西，如香烟、火柴或热余灰。
12. 在未装积尘袋和过滤海绵时，不要使用。
13. 拔掉电源插头前，关掉所有的控制装置。
14. 不可吸取易燃液体，如汽油，或在附着有可燃液体的地面使用。
15. 将电线卷回卷线器时，要抓住插头，不要让插头随意甩打。

请保存如下资料

编号位于吸尘器底部。该编号是本机独有的，不适用于其他的吸尘器。您将所要求的资料记在下面，并将它作为您的吸尘器的永久档案保存起来。

购买日期 _____

购买商店 _____

商店地址 _____

联系电话 _____

吸尘器型号 _____

吸尘器编号 _____

目 录

部品分解图	4
注意事项	5
操作图	6
在要求维修以前.....	10
故障处理	10
产品规格及附件.....	11

部品分解图

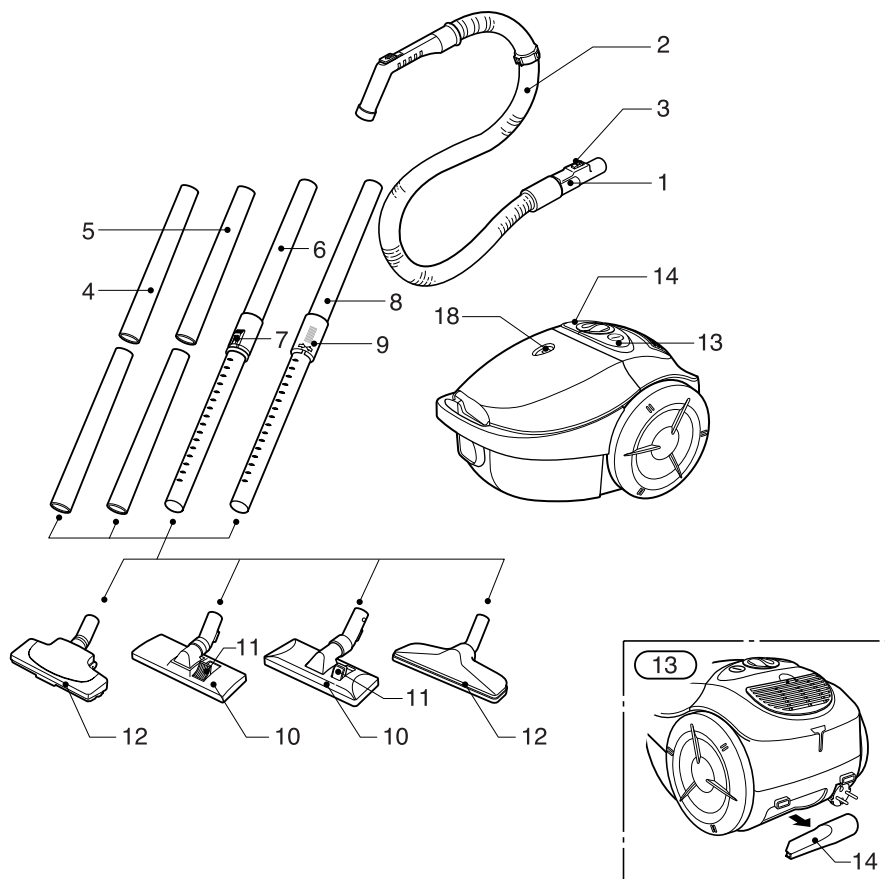

■ 附件

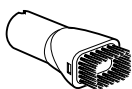

毛刷

注 意 事 项

注意—维修或清理吸尘器之前务必切断电源，否则会发生电击或吸尘器突然启动

1. 室外或潮湿的地方使用会发生电击危险。
2. 确保远离儿童，否则会造成伤害事故。
3. 通电时不要离开吸尘器并且远离儿童。
4. 握住插头去拔掉电源，而不应握着电源线。
5. 切断电源之前先关闭吸尘器。
6. 使用完毕或需要临时离开一会儿时，应关闭吸尘器并拔掉电源插头。
7. 清扫地毯后要检查积尘袋。细烟灰和灰尘会堵塞空气过滤器和积尘袋而减少空气流量，引起积尘袋爆裂，损坏吸尘器。因此，使用完毕后应及时清理。

8. 放在平地保存，不要放在椅子或桌子上。

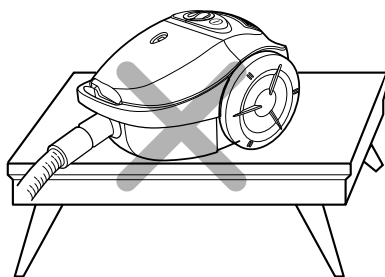

9. 不要用于清洁烟头或火炉灰，不要吸收可燃蒸发气体、液体、香水等物体，否则易造成火灾。

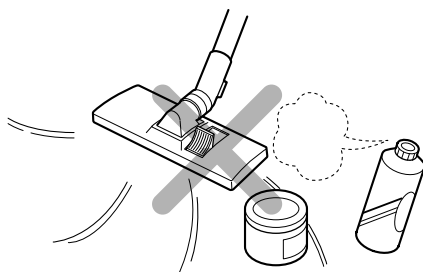

10. 保存在凉爽、干燥、清洁环境。

11. 不要把尖锐或沉重物放置于电源线上，
以免引起电击火灾。

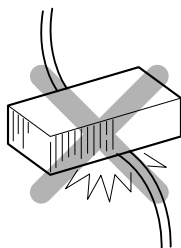

12. 不允许使用已损坏的电源线或插头。

13. 不能用于吸收尖锐、坚硬的物体纸片、
小玩具，以免伤害积尘袋。

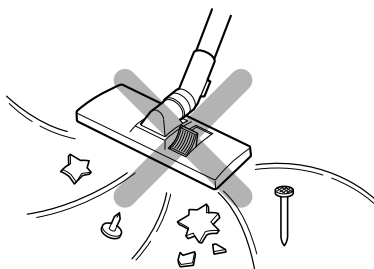

14. 只可用于吸取家庭中适合吸收的物体。

操作图

1. 连接软管

将软管(2)的顶端(1)插入吸尘器的吸口，
若从吸尘器上取下软管，则按住顶端的
键(3)，然后向外拉。

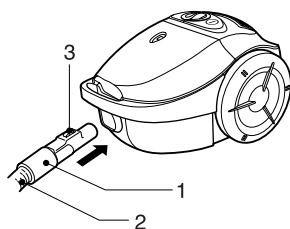

2. 组装直管 (依据型号而定)

- 塑料直管 (4) 或金属直管 (5)
 - 轻轻转动，使两管结合
- 伸缩管 (6)
 - 向前推动弹簧锁 (7)
 - 拔出直管至所需长度
 - 松开弹簧锁使其锁住
- 伸缩管 (8)
 - 松开锁定钮 (9) (顺时针方向拧动)
 - 拔出直管至所需长度
 - 逆时针方向拧动锁定钮直至拧紧

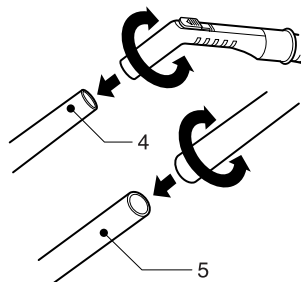

3. 地板 /地毯吸嘴和附件的使用

将地板 /地毯吸嘴装入直管末端

- 所配备的两功能吸嘴上装有一个踏板(10), 这使您可以根据所清洁的地板类型改变其位置。硬地板位置(磁砖、木地板……), 按住踏板放出刷子; 地毯或毯子位置, 按住踏板收起刷子。

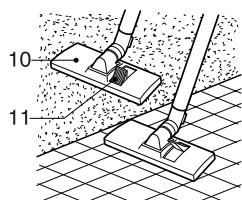
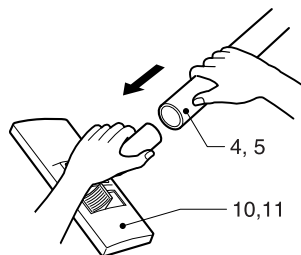

- 您的吸尘器若是配备不带踏板的自动吸嘴(12)(依据型号而定), 则它会根据不同的地板自动调整

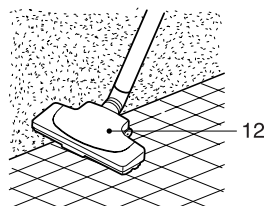

- 尖吸嘴(13)
用来清洁一般不容易接触的地方, 如窗框或墙缝。

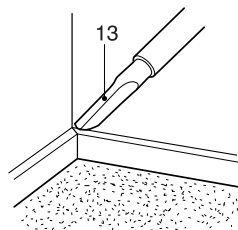

- 毛刷(14)
清洁画框、家具边沿、书和其它不平物体。

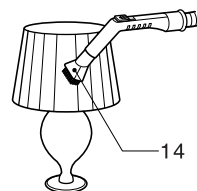

4. 通电及使用说明

握住插头, 将电源线拔出需要的长度, 插入插座, 按键(15)开启真空吸尘器。再次按键(15), 则将其关闭。

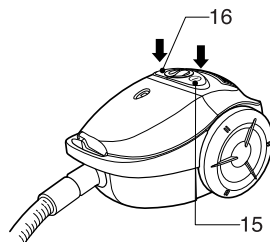

5. 吸力调节

- 转动旋钮(17)可逐步调节吸力至最大。
- 软管手柄处(18)有一个手动的气流控制钮(19)，使您可以简单地降低吸率。

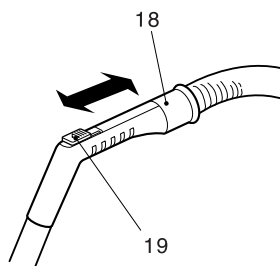
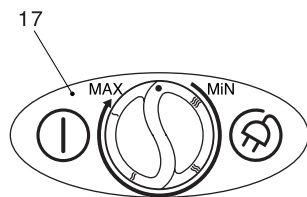

6. 携带和存放

- 关上电源并拔掉插头后，按下按钮(16)，电源线将自动回卷。
- 当存贮吸尘器时，应使用放置槽(20)，如图所示

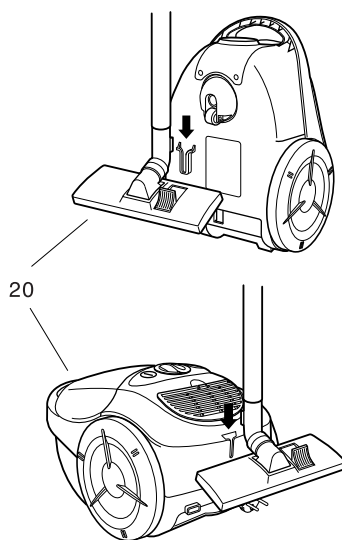

7. 更换积尘袋

当吸尘器设在最大功率时，吸嘴不能正常工作并且积尘显示器(21)已完全变成红色时，需要更换积尘袋。即使此时积尘袋看起来还未满，也应把它更换掉。许多细小的尘埃有可能已塞满积尘袋上的小孔。

—关闭吸尘器并拔下插头。

—打开过滤盖(22)。

—按箭头(23)所示方向，推住定位钩，取下积尘袋(24)。

—清理积尘袋

1) 纸袋

废弃，另换新的。

2) 布袋(25)

清空再用。

—按箭头(26)所示方向装入新的积尘袋。

注意！因为本产品装有检查积尘袋是否安装到位的安全装置，如果没有正确安装，过滤盖不能关闭。

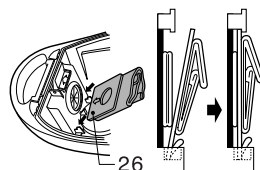
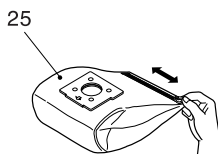
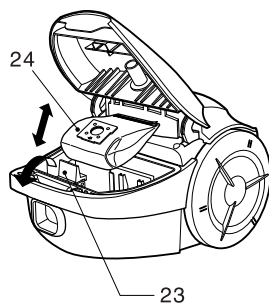
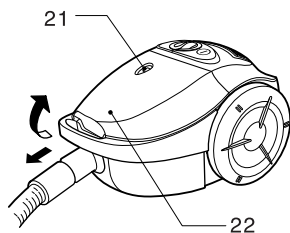

8. 电机过滤海绵的清洁

经常检查电机过滤海绵，如有积尘，及时清理。

—关闭吸尘器并拔下电源插头。

—打开过滤盖(27)。

—取出过滤海绵(28)，用温水清洗后放于阴凉地方待干。不可用洗碗机或洗衣机清洗。

—过滤海绵晾干后，放回原位。

—关闭过滤盖。

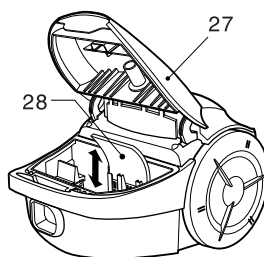

9. 排气海绵的清洁

经常检查排气海绵(29)，如有积尘，及时清理。

—关闭吸尘器并拔下电源插头。

—打开排气盖并取出排气海绵，如图示。

—以下程序与过滤海绵一样。

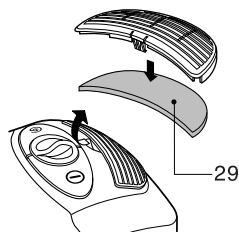

在要求维修以前

正确的装配和安全使用您的吸尘器是您自己的责任。请仔细阅读“使用说明书”，以获取重要的使用和安全知识。

故障处理

若您在使用过程中遇到如下问题，查阅此表便可自行检查解决。

警告 一修理或清洁部件前，必须切断电源。如果不断电，则可能发生电击或吸尘器突然启动。

问题	发生的原因	解决方法
吸尘器不运转。	<ol style="list-style-type: none">1. 未插电。2. 开关不在“开”位置。3. 插座无电。4. 电机过热，热保护器启动。	<ol style="list-style-type: none">1. 插牢电，打开开关。2. 按下开关按键。3. 检查保险丝或断路器。4. 检查积尘袋并使电机自然冷却2小时，然后打开开关。
吸尘器吸力低。	<ol style="list-style-type: none">1. 积尘袋已满或被阻塞。2. 软管有破损。3. 吸嘴被阻塞。4. 过滤盖未闭合。5. 软管联接不良。	<ol style="list-style-type: none">1. 清理积尘袋或检查排气装置。2. 更换软管。3. 检查吸嘴排气孔。4. 关闭过滤盖。5. 重新安装软管。
吸尘器吸嘴移动困难。	<ol style="list-style-type: none">1. 吸力过强。	<ol style="list-style-type: none">1. 适当调整吸嘴角度，以减小吸力。

产品规格

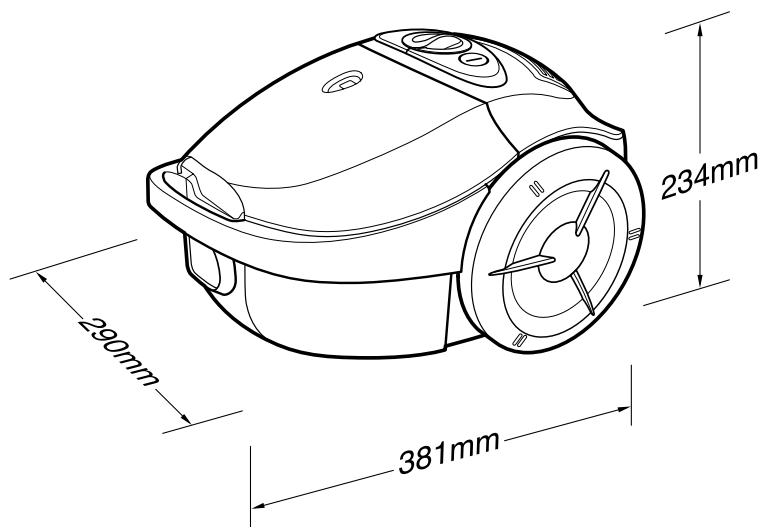

- 容量: 2.0 升
- 吸力控制: 机体吸力调节
- 电源线长: 5米
- 净重: 3.0 公斤
- 机体尺寸: 290 x 381x 234
- 包装箱尺寸: 316 x 421 x 305

附件

软管	1根	地板/地毯吸嘴	1件
塑料直管	2节	尖吸嘴	1件
		毛刷	1件

* 此规格根据代理商或顾客要求变更

如有问题
请打电话



LG电子技术服务中心

北京: (010) 67346868

上海: (021) 62915858

成都: (028) 5551818

沈阳: (024) 86231818

武汉: (027) 83761818

广州: (020) 86231818

LG电子(天津)电器有限公司

地址: 天津市北辰区兴淀公路

电话: 022-26903019

传真: 022-26998101

邮编: 300402

售后服务热线: 022-26903019

免费咨询电话: 800-810-5659
(服务时间 24小时服务)



<http://www.lge.com.cn>

售后服务网址 <http://china.lgservice.com>