

※ 送站修理
 ※ 請務必填妥購買日期並蓋店章以確保權益

● 除另有契約規定外，服務區域限中華民國管轄區內。
 ● 它配件等之消耗材不在保證範圍內。

● 天線、唱針、磁頭、攝影管、鏡頭、充電電池、熱感頭、印表頭、螢光燈管、燈泡、軸承刀片及其
 ※ 服務保證範圍
 ● 留存聯請妥善保存，並於本公司之工程師前往服務時主動提示本保證書以享權益。
 ● 登錄或與公司聯絡(小家電產品免寄回)，始享有本公司自購買日起一年之免費服務，客戶
 為維護您的權益，應即詳填購買日期並蓋店章，於一週內上網 <http://www.sampo.com.tw>

※ 注意事項
 ● 本家電產品使用於營利商業用途時，其保證期限按保證書所載期限減半保固
 ● 保證書內容購買日期未填寫或經塗改或與現物不符者，則失去保證書保證效力
 ● 本產品事後服務委託誠實公司
 ※ 如有下列情形之一者，雖在保證期間內亦不予免費維修
 ● 由於天災地變或人為引起之故障或損毀
 ● 因使用之過失或使用錯誤，以致商品故障或損毀
 ● 擅自改裝商品或經外人檢修所引起之故障或損毀
 ● 擅自改裝商品或經外人檢修所引起之故障或損毀
 ● 安裝位置之遷移或搬運所引起之故障或損毀
 ● 故障之起因發生在機體以外者(如：錄影(音)帶、天線...等)

購買日期：____年____月____日
 經銷商：____店址：____電話：____

姓名：____ 出生日期：____年____月____日 性別：____
 地址：____ 電話：____ 電子信箱：____

聲寶時尚奈米暖足機 HX-FA08T 機號

聲寶產品保證書



保證書印製於說明書最後頁
 請要求經銷商填妥購買日期及蓋店章，以確保您的權益



聲寶時尚奈米暖足機
 使用說明書

HX-FA08T

User Manual

電壓	110V 60Hz	消耗功率	70W
製品重量	2.0kg	外型尺寸	W400×D308×H50 (mm)
定時器	30分鐘	電源線	1.5公尺以上

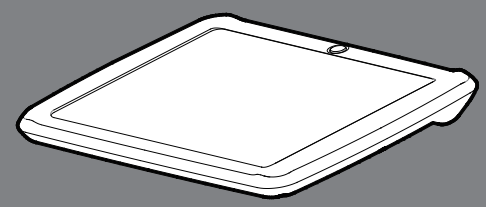

各部名稱

- 1 開關按鍵
- 2 指示燈
- 3 上殼
- 4 裝飾殼
- 5 下殼
- 6 發熱體
- 7 電源線
- 8 插頭

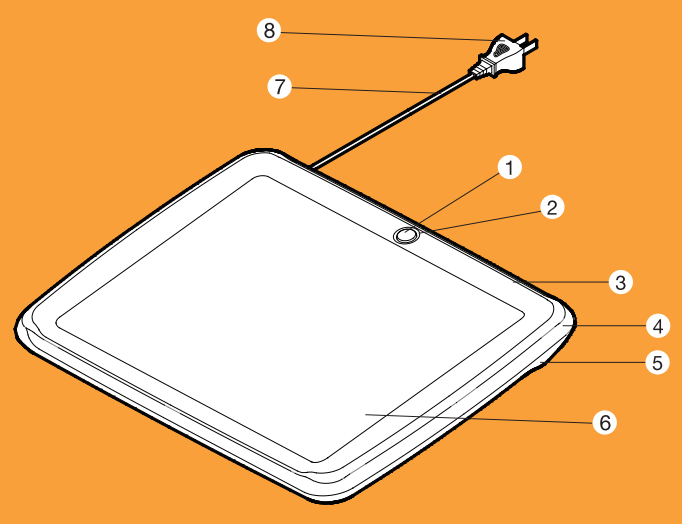

注意事項說明

- 使用前請詳細閱讀本說明書各項說明。
- 請保持電源線插頭、本體的乾燥。
- 避免和其他電器產品共同使用同一插座(請使用110V 60Hz的插座)。
- 使用中請勿接近火源、水源、易燃物。
- 若不使用，將開關關閉，再拔掉插頭；不可放置於一電氣插座下使用。
- 漆器類等不耐熱之塑膠餐具請勿靠近，以免變形變質。
- 使用中如有小孩接近時請密切注意。
- 欲移動或清潔前請待機件冷卻。
- 拔下插頭時，請先按住插頭，勿硬拉扯電線，並請注意手部是否保持乾燥。
- 嚴禁將機器置於不平坦處，以免因使用不慎引發可能性的危險。
- 為了確保您機器的壽命，請勿擅自拆卸零件。
- 如有異常，請送至本公司各地服務處或經銷處，由技術人員予以檢修。
- 不可作為烘衣用途；不可使用在溫室或建築工地內。
- 請勿在靠近浴池、淋浴或游泳池的環境使用此加熱器。
- 請勿將機器置於離可燃物周圍50公分以內的距離，以免引發可能性的危險。
- 請勿以程式、計時器或任何可自動開啓本產品的其他裝置控制本產品，以免引發可能性的危險。
- 為避免溫度過高，請勿覆蓋加熱器，以免引發可能性的危險。

使用方法說明

- ① 依所需的功能，切換設定溫度按鍵開關。
 - 關．．． 電源關閉，顯示燈號熄滅。
 - 強．．． 平均溫度 $46\pm 3^{\circ}\text{C}$ ，紅色顯示燈號會亮。
 - 弱．．． 平均溫度 $41\pm 3^{\circ}\text{C}$ ，黃色顯示燈號會亮。
- ② 內建30分鐘自動定時關機，若再次啟動時，請依所需的功能切換按鍵開關。

⚠注意

- ※因體質不同，有可能出現低溫燙傷的症狀，所以使用時感覺有異常狀況，請停止使用。
- ※小孩，老年人，病人，自己無法調節溫度的人，皮膚感覺較弱的人，服用安眠藥、感冒藥等來催眠的人，最好不要使用。
- ※為了確保使用者的安全，睡眠時請勿使用，以免引發可能性的危險。
- ※為了確保產品的使用壽命，嚴禁外力的重擊及保持本體的乾燥。



清潔與保養

- ※保養前，務必將開關切換至“關”的位置，拔掉電源插頭後再進行保養動作。
- ※保養前，請確認各部位零件均已冷卻。

本體的保養方式

請用柔軟的布沾溼，再使用中性的洗潔劑擦拭，或直接以乾布擦拭本體表面。

- ※嚴禁使用去漬油、酒精等化學藥品擦拭。



緊急處理方法

緊急處理

- 使用時若有持續發生冒煙或起火燃燒現象，請將插頭儘速拔起，並通知聲寶0800免費諮詢專線或經銷商協助處理。
- 本產品的電源線如有任何損壞時，必須由製造廠或服務處及具有類似資格的人員更換。

簡易維修

- 若發現無法使用時，請注意下列情況：
 - * 可能插頭沒插上。
 - * 可能開關沒開。
 - * 可能產品的保險絲斷了。
 - * 如果不是上述情況，請送至經銷處處理。

委製/製造商：有力翔股份有限公司 電話：06-7892219 地址：台南市安和路2段318巷125弄22號

家電小百科

生活小常識

聲寶小家電提醒您，節約用電的方法

1. 使用電暖器時，如果室內無其他換氣裝置，請適時開啓一部份窗面以供換氣。
2. 可以使用定時器，作為控制使用時間，因為電暖器耗電量很高，使用時間越短越省電。
3. 室溫超過 20°C 時建議不要使用電暖器；若要室內局部加熱時再使用電暖器。
4. 暖氣房間請勿使用電風扇(循環扇除外)，以免風速效應感到更冷，並且降低電暖器的效能。

...更多選購指南、生活常識之家電小百科

歡迎登錄>>



注意事項

- 本家電產品使用於營利商業用時，其保證期限按保證書所載期限減半保固
- 保證書內容購買日期未填寫或經塗改或與現物不符者，則失去保證書保證效力
- 本產品售後服務委託誠實公司
- 如有下列情形之一者，雖在保證期間內亦不予免費優待
 - 由於天災地變或人為引起之故障或損毀
 - 因使用之過失或使用錯誤，以致商品故障或損毀
 - 擅自改裝商品或經外人檢修所引起之故障或損毀
 - 安裝位置之遷移或搬運所引起之故障或損毀
 - 故障之起因發生在機體以外者（如：錄影(音)帶、天線...等）

聲寶股份有限公司 333桃園縣龜山鄉大華村頂湖路26號

免費諮詢專線：0800-005438 [0800-鈴鈴-我是聲寶] http://www.sampo.com.tw fax:(03)3286299 e-mail:cs@sampo.com.tw